

UN ESPACIO, MIL FORMAS DE DISFRUTAR EN FAMILIA

📍 Armenia



PROYECTO VIS

Nota: "Esta imagen es ilustrativa por lo tanto puede presentar modificaciones en la estructura, arquitectura y mobiliario"

EL PROYECTO

SOLTERRA es un proyecto de vivienda **VIS** en Armenia, que se caracteriza por un diseño fresco y natural.

El proyecto se desarrolla en 1 etapa. La etapa está conformada por 5 torres de 12 pisos por cada una.

Cuenta con parqueaderos comunales para residentes y visitantes.

El estrato socioeconómico estimado es 2.*

El valor estimado de la cuota de administración estará en \$5.185 por m2**

*El estrato socioeconómico puede presentar variaciones según las entidades competentes.

**El valor de la cuota de administración corresponde a una proyección realizada conforme al promedio por metro cuadrado de área privada. En consecuencia, este valor podrá variar en virtud del aumento que se presente en el Salario Mínimo, en el IPC, los ajustes de costos y gastos proyectados, por decisiones de los órganos de administración o si el número de unidades privadas que integran el proyecto cambia.





Nota: "Esta imagen es ilustrativa por lo tanto puede presentar modificaciones en la estructura, arquitectura y mobiliario"

Zonas Comunes



Portería



Quiosco

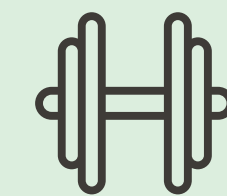

Gimnasio dotado con terraza

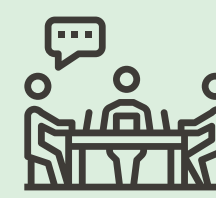

Sala de reuniones con dotación



Zona de coworking con dotación



Zonas de Juegos infantiles



Piscinas (Adultos y niños)



Nota: "Esta imagen es ilustrativa por lo tanto puede presentar modificaciones en la estructura, arquitectura y mobiliario"



Nota: "Esta imagen es ilustrativa por lo tanto puede presentar modificaciones en la estructura, arquitectura y mobiliario"

PLANO
Apartamento - Tipo 1 - Piso Tipo - Acceso Derecho



Plano Apartamento

51m²
Área construida

46 m²
Área privada

1. Sala comedor	: 3.40 x 2.80
2. Cocina	: 2.33 x 2.22
3. Zona de oficios	: 2.25 x 0.95
4. Baño alcobas	: 1.20 x 2.10
5. Alcoba principal	: 2.66 x 2.73
6. Espacio múltiple 1	: 2.66 x 1.90
7. Espacio múltiple 2	: 2.60 x 2.40
8. Balcón	: 3.10 x 0.76

- INSTALACIONES**
- Buitrón Eléctrico
 - Espacio técnico
 - Cajas De inspección Sanitaria
 - Muro sistema liviano
 - Muebles Decorativos
- Este buitrón será usado para la conducción de redes: eléctricas, sanitarias, hidráulicas y de gas con la posibilidad de ubicar cajas de paso al exterior o medidores.

Nota: "Esta imagen es ilustrativa por lo tanto puede presentar modificaciones en la estructura, arquitectura y mobiliario"



Planta urbana

Nota: "Esta imagen es ilustrativa por lo tanto puede presentar modificaciones en la estructura, arquitectura y mobiliario"

Ubicación



Nota: "Esta imagen es ilustrativa por lo tanto puede presentar modificaciones en la estructura, arquitectura y mobiliario"

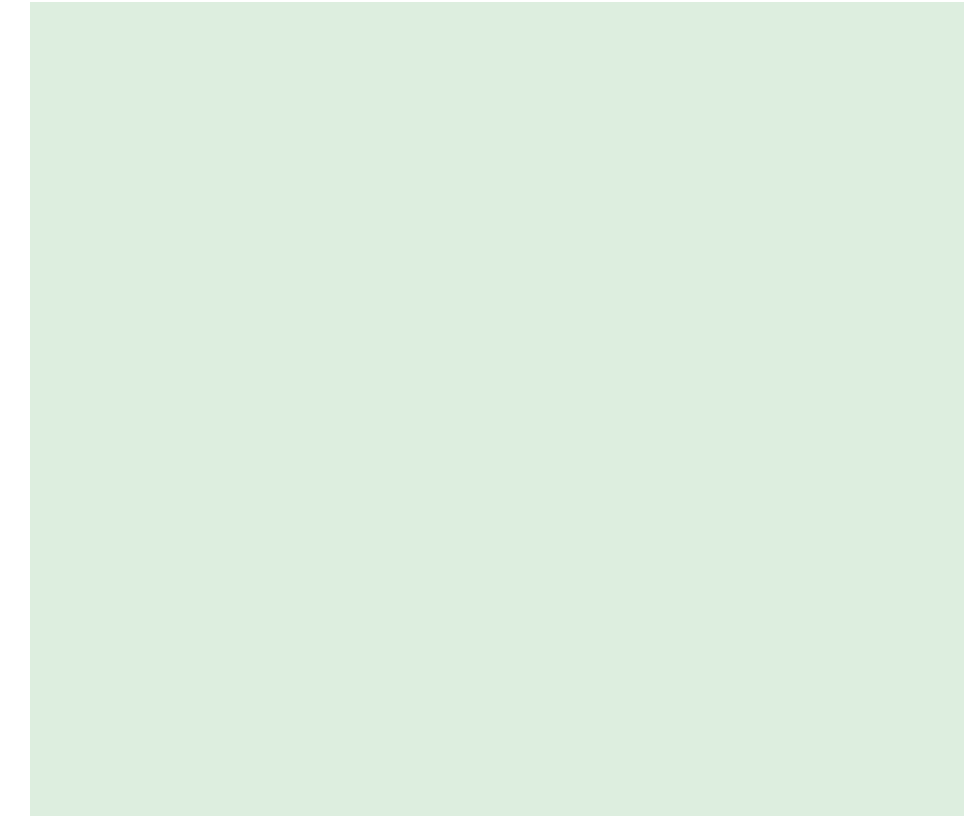



Nota: "Esta imagen es ilustrativa por lo tanto puede presentar modificaciones en la estructura, arquitectura y mobiliario"



VISITA NUESTRA SALA DE VENTAS

SALA ARMENIA

Carrera 18 # 70-02. A 300 metros
del Centro Comercial San Sur

ESCRÍBENOS

 + 315 230 2121



WWW.CONSTRUCTORABOLIVAR.COM

Las imágenes, diseño, áreas y precios son únicamente de referencia y son sensibles a modificaciones en el proceso de desarrollo arquitectónico y constructivo.