

ES HORA DE VIVIR EN EL LUGAR QUE MERECE



Nota: Esta imagen es ilustrativa, por lo tanto puede presentar modificaciones en la estructura, arquitectura y mobiliario.

EL PROYECTO

SolAzul del Encanto es un proyecto **VIS** ubicado en el macroproyecto Vivero Parque Residencial.

El proyecto se desarrolla en 2 etapas, la primera etapa está conformada por 4 torres y la segunda etapa por 3 torres de 8 pisos cada una.

Cuenta con Parquederos comunales para residentes y visitantes.

El estrato socioeconómico estimado es 4.*

El valor estimado de la cuota de administración estará en \$3.760 por m²**

*El estrato socioeconómico puede presentar variaciones según las entidades competentes.

**El valor de la cuota de administración corresponde a una proyección realizada conforme al promedio por metro cuadrado de área privada. En consecuencia, este valor podrá variar en virtud del aumento que se presente en el Salario Mínimo, en el IPC, los ajustes de costos y gastos proyectados, por decisiones de los órganos de administración o si el número de unidades privadas que integran el proyecto cambia.

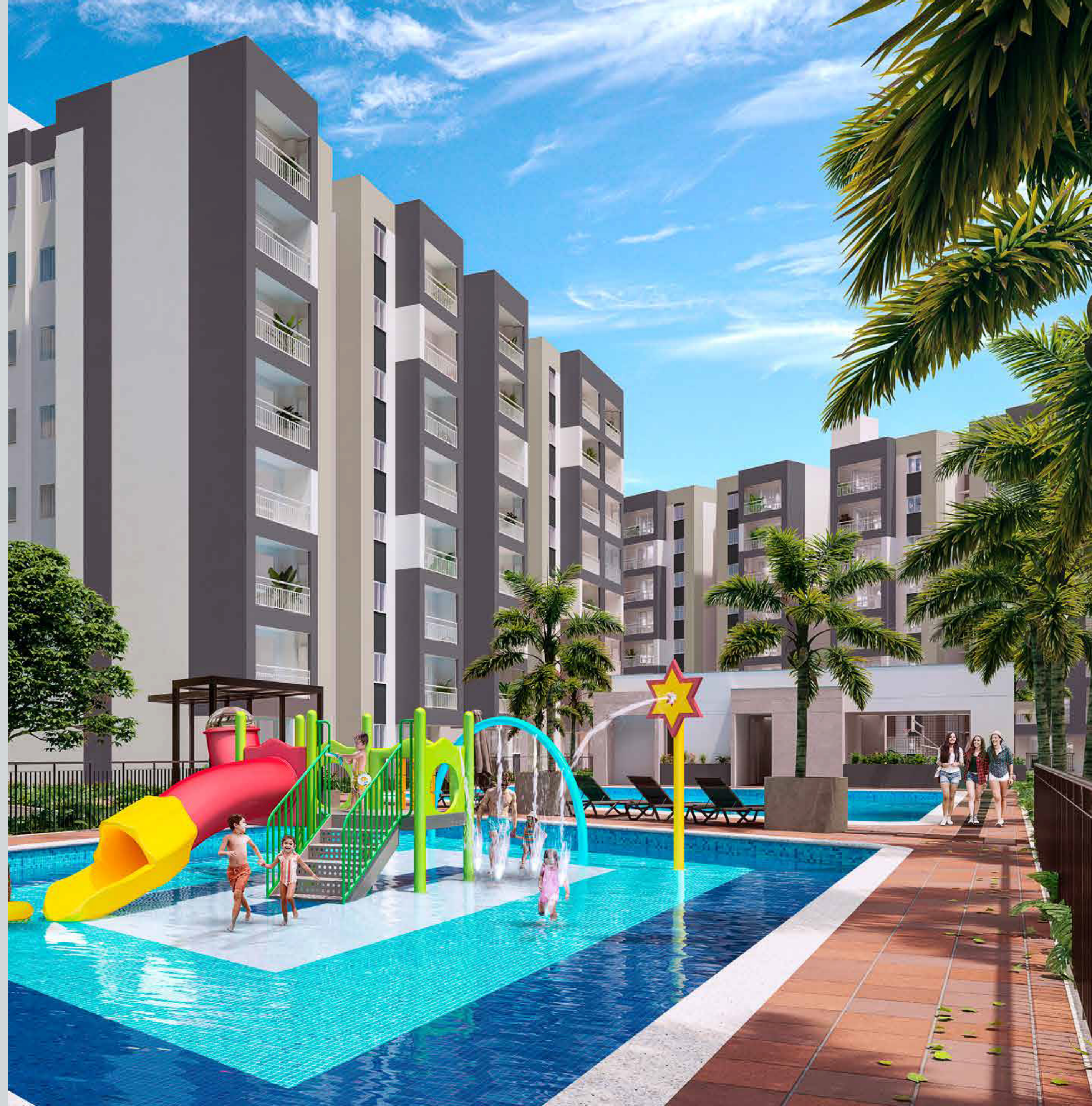



Nota: Esta imagen es ilustrativa, por lo tanto puede presentar modificaciones en la estructura, arquitectura y mobiliario.

AMENIDADES

- Portería
- Salón social
- Coliving
- Gimnasio
- Sala de reuniones
- Ascensor edificio portería
- Dos juegos infantiles
- Piscina para adultos
- Piscina lúdica para niños
- BBQ
- Cancha múltiple



Nota: Esta imagen es ilustrativa, por lo tanto puede presentar modificaciones en la estructura, arquitectura y mobiliario.



Nota: Esta imagen es ilustrativa, por lo tanto puede presentar modificaciones en la estructura, arquitectura y mobiliario.



Nota: Esta imagen es ilustrativa, por lo tanto puede presentar modificaciones en la estructura, arquitectura y mobiliario.



Nota: Esta imagen es ilustrativa, por lo tanto puede presentar modificaciones en la estructura, arquitectura y mobiliario.

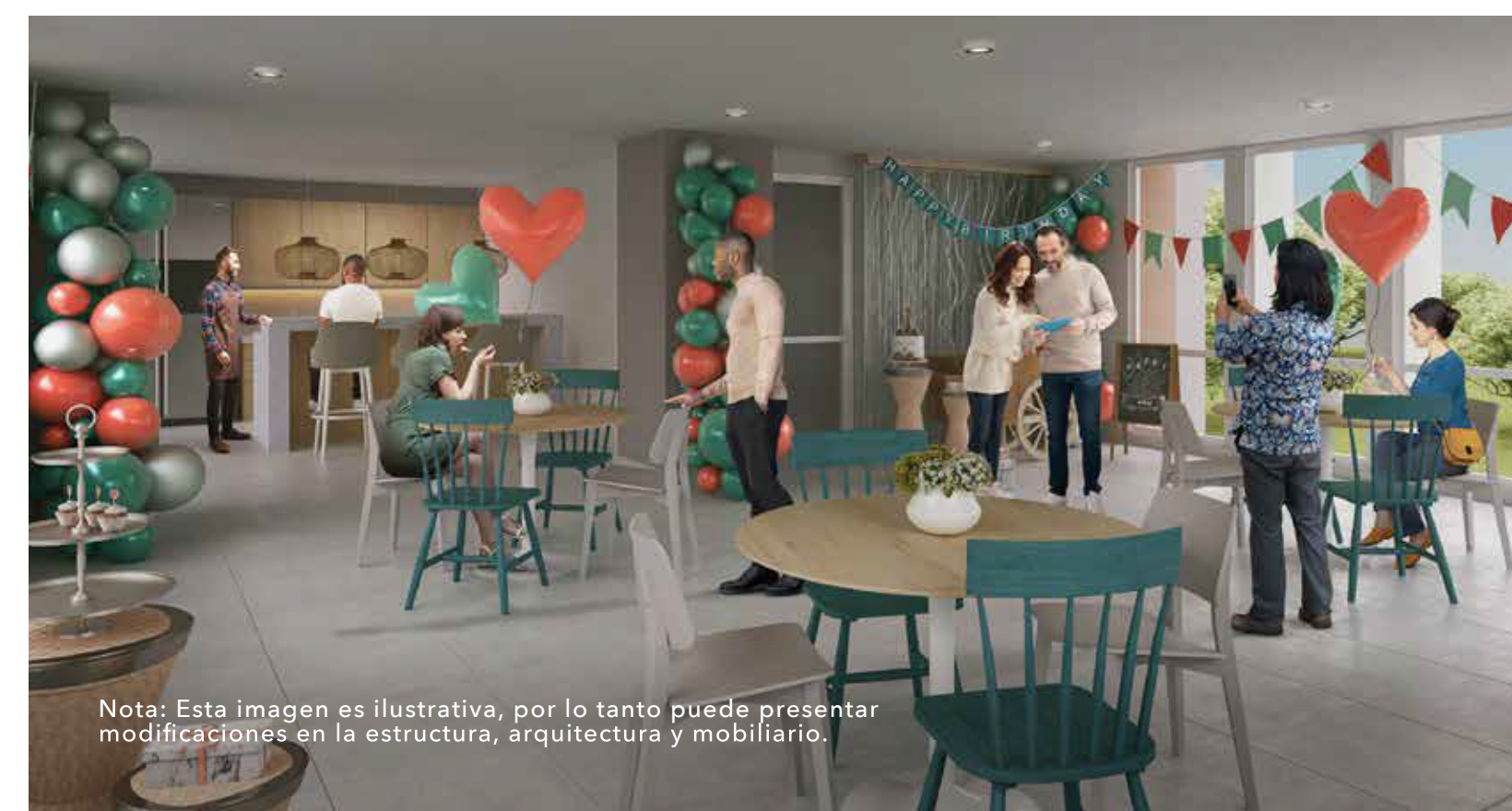

Nota: Esta imagen es ilustrativa, por lo tanto puede presentar modificaciones en la estructura, arquitectura y mobiliario.

PLANO
 Apartamento - Tipo T1 - Piso Tipo - Acceso Izquierdo

Plano

Apartamento

Tipo 1

Piso tipo

Acceso Izquierdo

58,50 m²
 Área Construida

53,93 m² Área privada



Ideas Para Futuro Desarrollo - Vestier



Ideas para Futuro Desarrollo - Baño Ppal

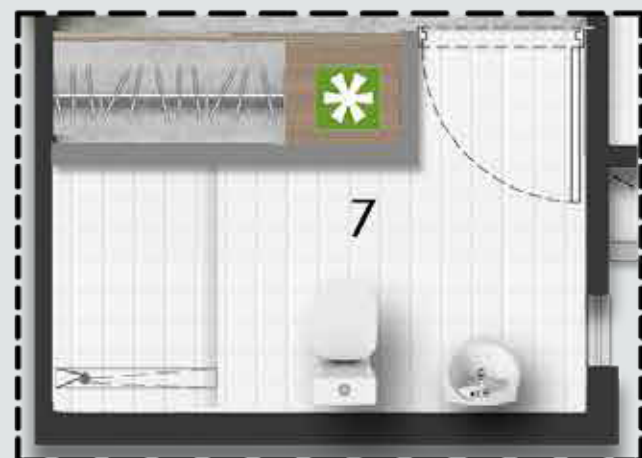

Nota Aclaratoria:

En los aptos 01-03 y 10 de la torre tipo 2 de 10 aptos por piso, los puntos hidráulicos y de gas para el calentador están ubicados en el balcón

Muebles Decorativos

Muro sistema liviano

Este buitrón será usado para la conducción de redes: eléctricas, sanitarias, hidráulicas y de gas con la posibilidad de ubicar cajas de paso al exterior o medidores.

INSTALACIONES

Buitrón Eléctrico

Espacio técnico

Cajas De inspección Sanitaria

| | | | |
|---------------------|---------------|---------------------|---------------|
| 1. Sala-comedor | : 3.80 x 3.40 | 5. Alcoba 1 | : 2.60 x 2.55 |
| 2. Cocina | : 2.55 x 2.38 | 6. Alcoba principal | : 2.60 x 3.15 |
| 3. Zona de oficinas | : 1.40 x 1.55 | 7. Espacio múltiple | : 2.60 x 1.51 |
| 4. Baño alcobas | : 1.15 x 2.30 | 8. Balcón | : 3.52 x 0.90 |

Planta urbana



Nota: Esta imagen es ilustrativa, por lo tanto puede presentar modificaciones en la estructura, arquitectura y mobiliario.

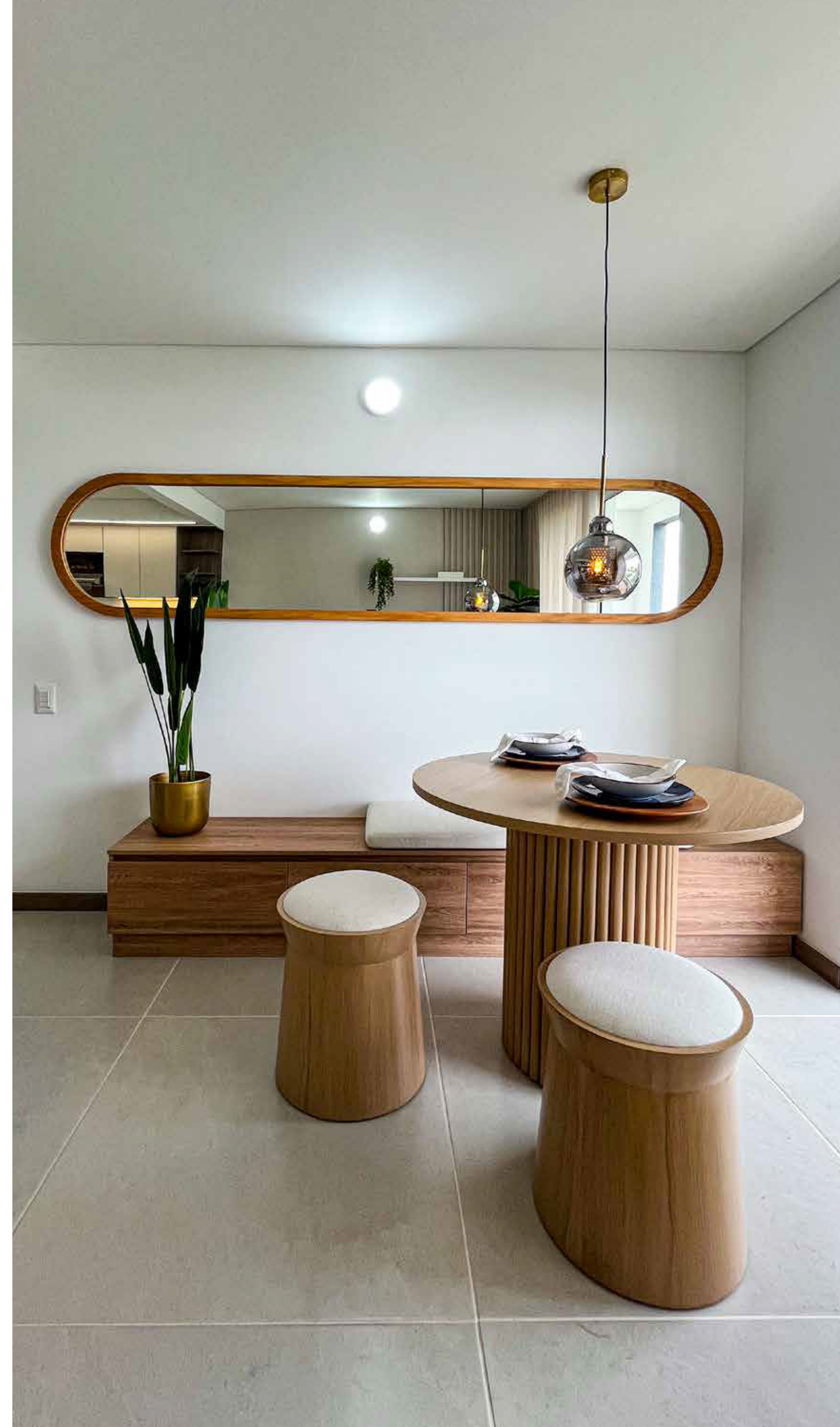



VISITA NUESTRA SALA DE VENTAS

VIVERO:
CARRERA 99 CON CALLE 61, VALLE DEL LILI

ESCRÍBENOS

 +57 315 230 2121



WWW.CONSTRUCTORABOLIVAR.COM

Las imágenes, diseño, áreas y precios son únicamente de referencia y son sensibles a modificaciones en el proceso de desarrollo arquitectónico y constructivo.