

BAVIERA PARK



CONSTRUCTORA
BOLÍVAR

PARA MEJORAR TU EXPERIENCIA DURANTE EL PROCESO DE COMPRA, POR FAVOR TEN EN CUENTA LA SIGUIENTE INFORMACIÓN:

- Es importante que puedas demostrar una buena actividad y vida crediticia, es decir, no estar reportado en centrales de riesgo (Datacrédito, etc.) y estar al día en tus deudas (celular, tarjetas de crédito, etc.).
- Ten en cuenta que si tienes ahorros o cesantías, los puedes utilizar para abonar a la cuota inicial.

EL PROYECTO.

- Baviera Park es un proyecto de vivienda VIS.
- El proyecto se desarrolla en una etapa conformada por 3 torres de 18 pisos.
- Cuenta con parqueaderos comunales para residentes y visitantes.
- El estrato socioeconómico estimado es 4.*
- El valor estimado de la cuota de administración estará en 6.807 por m²**

*El estrato socioeconómico puede presentar variaciones según las entidades competentes.

**El valor de la cuota de administración corresponde a una proyección realizada conforme al promedio por metro cuadrado de área privada. En consecuencia, este valor podrá variar en virtud del aumento que se presente en el Salario Mínimo, en el IPC, los ajustes de costos y gastos proyectados, por decisiones de los órganos de administración o si el número de unidades privadas que integran el proyecto cambia.



UBICACIÓN

Baviera Park es nuestro nuevo proyecto de apartamentos en Bogotá y esta ubicado cerca de excelentes vías de acceso como la Autopista Norte, la Cra. 58, las calles 170, 176 y 183. Además, se encuentra muy cerca de centros comerciales como CC Santafé, almacenes de cadena, universidades y la estación de Transmilenio Portal Norte.



PROYECTO

Baviera Park es el lugar que siempre soñaste para asegurar tu futuro y el de tu familia.

Encontrarás cómodos apartamentos en torres de 18 pisos, que podrás personalizar según tus necesidades y gustos, así como variedad de zonas sociales como coworking, gimnasio, sala premium, coffee point, salón de juegos con mesa de billar, terraza BBQ y muchos más. Adquiérello con o sin subsidio de vivienda y amplios plazos para el pago de la cuota inicial.

APTO
TIPO

36 m²

área construida.

31 m²

área privada.

- Espacio disponible
- Cocina abierta
- Sala comedor
- Zona de ropas
- 1 baño
- 1 alcoba

ASÍ LO RECIBES

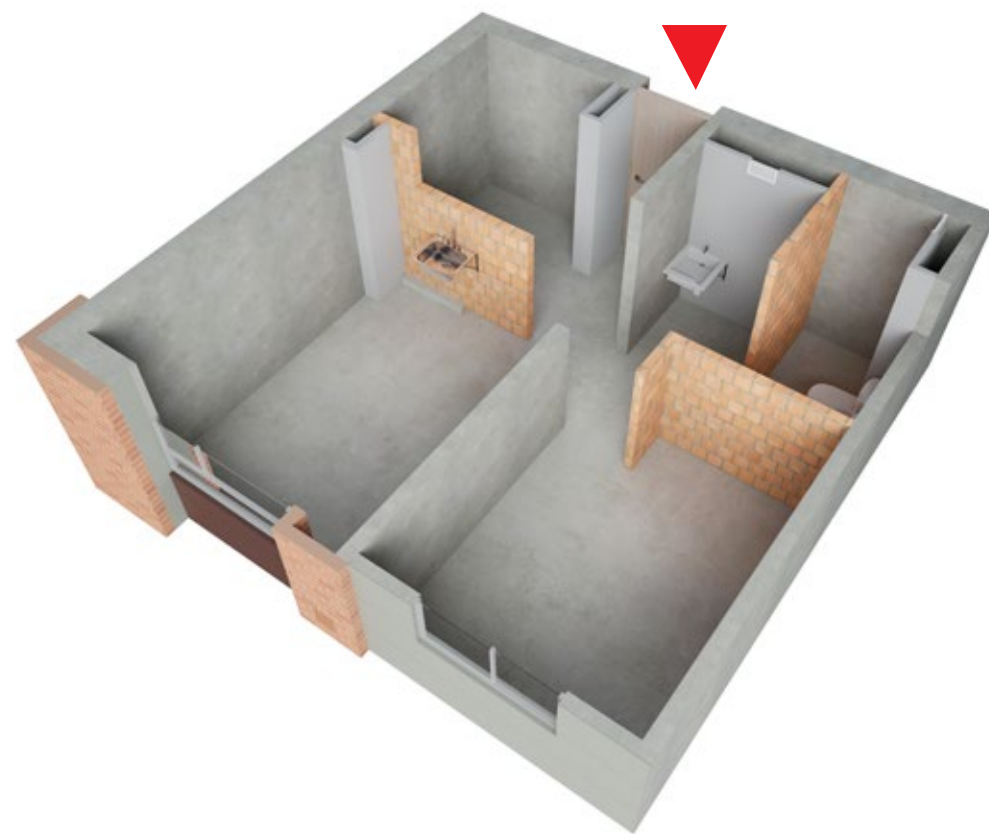

ASÍ LO PUEDES DEJAR



LOS APARTAMENTOS SE ENTREGAN SIN ACABADOS

El área privada construida podrá modificarse en caso de que sea ordenado por la curaduría o alcaldía en la expedición de las licencias. Área privada construida: corresponde a la extensión superficial cubierta de cada bien privado, que excluye los bienes comunes localizados dentro de sus linderos. Área total construida: corresponde al área total de los bienes de dominio privado incluyendo el área ocupada por algunos bienes comunes que lo circunscriben o se encuentran en su interior tales como ductos, buitriones de ventilación, muros medianeros, muros de fachada, muros divisorios, columnas y elementos estructurales.

ZONAS COMUNES

- Portería
- Lobby
- Gimnasio
- Salón de juegos
- Salón social
- Coworking
- Salón premium
- Plazoleta
- Zona BBQ
- Juegos para niños

LOBBY

Las medidas, áreas, diseños, representaciones gráficas, modelos, materiales, precios o especificaciones, son imágenes de referencia que no hacen parte de la oferta comercial, por lo tanto, son susceptibles de cambios o modificaciones a discreción de la Constructora. Lo anterior, de acuerdo con el proceso de construcción y el desarrollo arquitectónico establecido.

GIMNASIO



Las medidas, áreas, diseños, representaciones gráficas, modelos, materiales, precios o especificaciones, son imágenes de referencia que no hacen parte de la oferta comercial, por lo tanto, son susceptibles de cambios o modificaciones a **discreción** de la Constructora. Lo anterior, de acuerdo con el proceso de construcción y el desarrollo arquitectónico establecido.

SALÓN DE JUEGOS



Las medidas, áreas, diseños, representaciones gráficas, modelos, materiales, precios o especificaciones, son imágenes de referencia que no hacen parte de la oferta comercial, por lo tanto, son susceptibles de cambios o modificaciones a discreción de la Constructora. Lo anterior, de acuerdo con el proceso de construcción y el desarrollo arquitectónico establecido.

SALÓN SOCIAL

Las medidas, áreas, diseños, representaciones gráficas, modelos, materiales, precios o especificaciones, son imágenes de referencia que no hacen parte de la oferta comercial, por lo tanto, son susceptibles de cambios o modificaciones a discreción de la Constructora. Lo anterior, de acuerdo con el proceso de construcción y el desarrollo arquitectónico establecido.

COWORKING



COWORKING

Las medidas, áreas, diseños, representaciones gráficas, modelos, materiales, precios o especificaciones, son imágenes de referencia que no hacen parte de la oferta comercial, por lo tanto, son susceptibles de cambios o modificaciones a discreción de la Constructora. Lo anterior, de acuerdo con el proceso de construcción y el desarrollo arquitectónico establecido.

SALA VIP



Las medidas, áreas, diseños, representaciones gráficas, modelos, materiales, precios o especificaciones, son imágenes de referencia que no hacen parte de la oferta comercial, por lo tanto, son susceptibles de cambios o modificaciones a discreción de la Constructora. Lo anterior, de acuerdo con el proceso de construcción y el desarrollo arquitectónico establecido.

ZONA BBQ

Las medidas, áreas, diseños, representaciones gráficas, modelos, materiales, precios o especificaciones, son imágenes de referencia que no hacen parte de la oferta comercial, por lo tanto, son susceptibles de cambios o modificaciones a discreción de la Constructora. Lo anterior, de acuerdo con el proceso de construcción y el desarrollo arquitectónico establecido.

PLAZOLETA

Las medidas, áreas, diseños, representaciones gráficas, modelos, materiales, precios o especificaciones, son imágenes de referencia que no hacen parte de la oferta comercial, por lo tanto, son susceptibles de cambios o modificaciones a discreción de la Constructora. Lo anterior, de acuerdo con el proceso de construcción y el desarrollo arquitectónico establecido.



Sala de ventas
Cra. 52A con Calle 176

 Línea Nacional (+57) 310 315 7550 y 01 8000 18 0899  (+57) 300 850 5000

www.constructorabolivar.com     Constructora Bolívar