



CIUDAD  
**MALLORQUÍN**

# Malta

APARTAMENTOS

Un lugar donde la felicidad  
se fusiona con el buen vivir.



# PROYECTO

**Malta es un proyecto VIS**, con un diseño moderno, excelentes zonas comunes y una gran área de zonas verdes que lo rodea.

El proyecto se desarrolla en 4 etapas.

**Etapas 1:** está conformada por las torres 1 a la 4

**Etapas 2:** comprende la torre 5

**Etapas 3:** la torre 6

**Etapas 4:** la torre 7

Cada torre cuenta con 16 pisos.

Cuenta con parqueaderos comunales para residentes y visitantes.

El estrato socioeconómico estimado es 3.\*

El valor estimado de la cuota de administración es de \$4.662 por m<sup>2</sup> para 2026.\*\*

\*El estrato socioeconómico puede presentar variaciones según las entidades competentes.

\*\*El valor de la cuota de administración corresponde a un estimativo realizado en el año 2026. En consecuencia, para cada uno de los años posteriores dicho valor se ajustará por el aumento que se presente en el Salario Mínimo, en el IPC, los ajustes de costos y gastos proyectados, por decisiones de los órganos de administración o si el número de unidades privadas que integran el proyecto cambia.





## UBICACIÓN

Malta es el lugar donde se fusiona la tranquilidad con la naturaleza.

Al norte de Barranquilla en el municipio de Puerto Colombia, cerca al comercio, el Colegio San José de Barranquilla, la Universidad del Norte, El Centro Empresarial BC y hospitales.

Conectado a vías principales como la Avenida Circunvalar, la Calle 110 y la Avenida a la playa.



PREDIO VECINO

PREDIO VECINO

PREDIO VECINO

PREDIO VECINO

# PLANTA GENERAL



# APTO TIPO MEDIANERO

**52m<sup>2</sup>**  
área construida  
**46m<sup>2</sup>**  
área privada

- Zona de labores independiente
- Cocina abierta
- Sala comedor
- Opción futuro baño a construir por el propietario
- 1 baño
- 2 alcobas

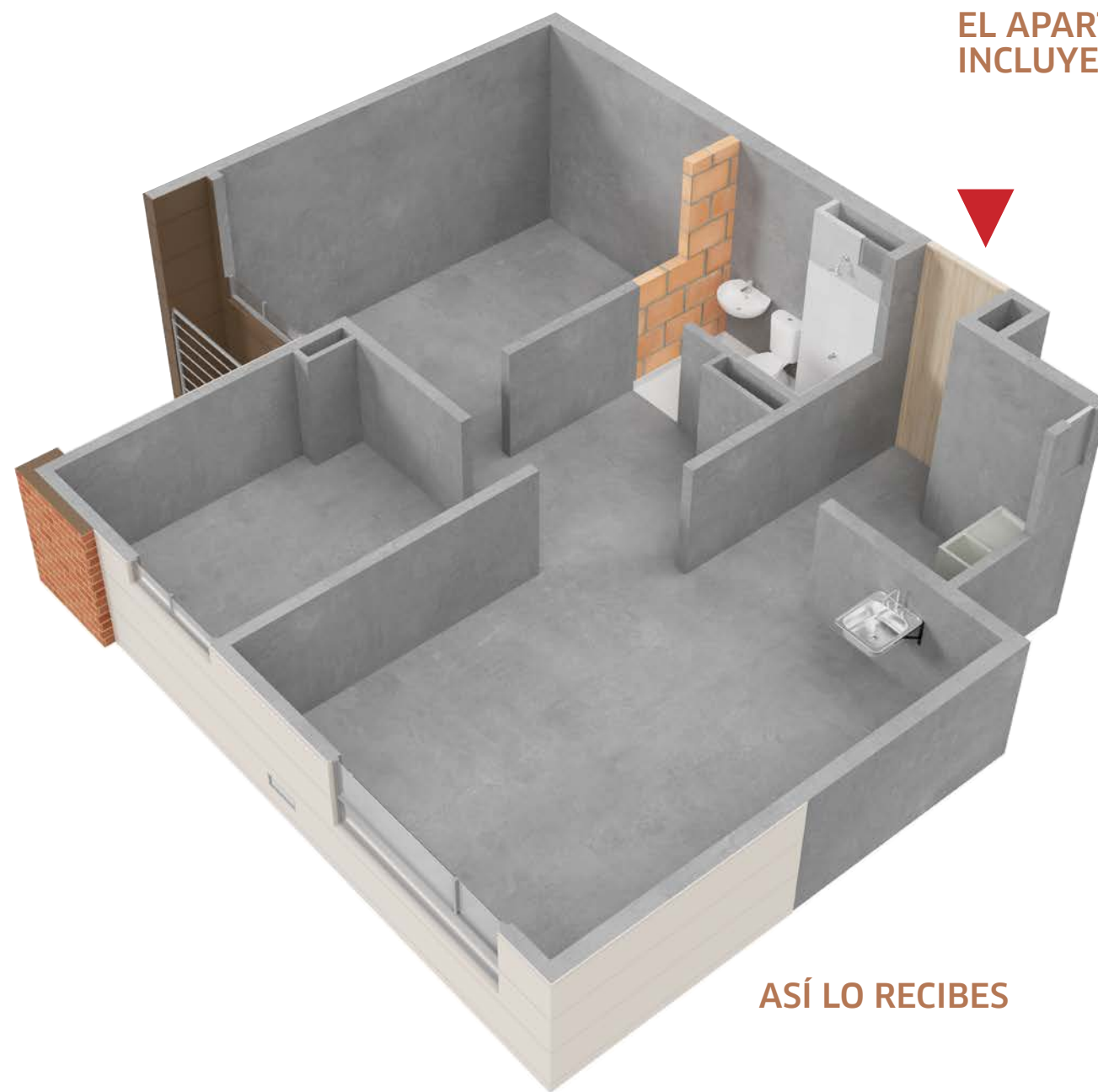

EL APARTAMENTO NO  
INCLUYE MOBILIARIO

ASÍ LO RECIBES



ASÍ LO PUEDES DEJAR

LOS APTOS SE ENTREGAN SIN ACABADOS

El área privada construida podrá modificarse en caso de que sea ordenado por la curaduría o alcaldía en la expedición de las licencias. Área privada construida: corresponde a la extensión superficial cubierta de cada bien privado, que excluye los bienes comunes localizados dentro de sus linderos. Área total construida: corresponde al área total de los bienes de dominio privado incluyendo el área ocupada por algunos bienes comunes que lo circunscriben o se encuentran en su interior tales como ductos, buitroneos de ventilación, muros medianeros, muros de fachada, muros divisorios, columnas y elementos estructurales.

El valor de la cuota de administración corresponde a un estimativo realizado en el año 2025. En consecuencia, para cada uno de los años posteriores dicho valor se ajustará por el aumento que se presente en el Salario Mínimo, en el IPC, los ajustes de costos y gastos proyectados, por decisiones de los órganos de administración o si el número de unidades privadas que integran el proyecto cambia.

# APTO TIPO MEDIANERO

**52m<sup>2</sup>**  
área construida  
**46m<sup>2</sup>**  
área privada

- Zona de labores independiente
- Cocina abierta
- Sala comedor
- Opción futuro baño a construir por el propietario
- 1 baño
- 2 alcobas

EL APARTAMENTO NO  
INCLUYE MOBILIARIO



ASÍ LO RECIBES



ASÍ LO PUEDES DEJAR

LOS APTOS SE ENTREGAN SIN ACABADOS

El área privada construida podrá modificarse en caso de que sea ordenado por la curaduría o alcaldía en la expedición de las licencias. Área privada construida: corresponde a la extensión superficial cubierta de cada bien privado, que excluye los bienes comunes localizados dentro de sus linderos. Área total construida: corresponde al área total de los bienes de dominio privado incluyendo el área ocupada por algunos bienes comunes que lo circunscriben o se encuentran en su interior tales como ductos, buitroneos de ventilación, muros medianeros, muros de fachada, muros divisorios, columnas y elementos estructurales.

El valor de la cuota de administración corresponde a un estimativo realizado en el año 2025. En consecuencia, para cada uno de los años posteriores dicho valor se ajustará por el aumento que se presente en el Salario Mínimo, en el IPC, los ajustes de costos y gastos proyectados, por decisiones de los órganos de administración o si el número de unidades privadas que integran el proyecto cambia.

# APTO TIPO ESQUINERO MEDIANERO JUNTA

**56m<sup>2</sup>**  
área construida  
**49m<sup>2</sup>**  
área privada

- Zona de labores independiente
- Cocina abierta
- Sala comedor
- Opción futuro baño a construir por el propietario
- 1 baño
- 2 alcobas

EL APARTAMENTO NO  
INCLUYE MOBILIARIO

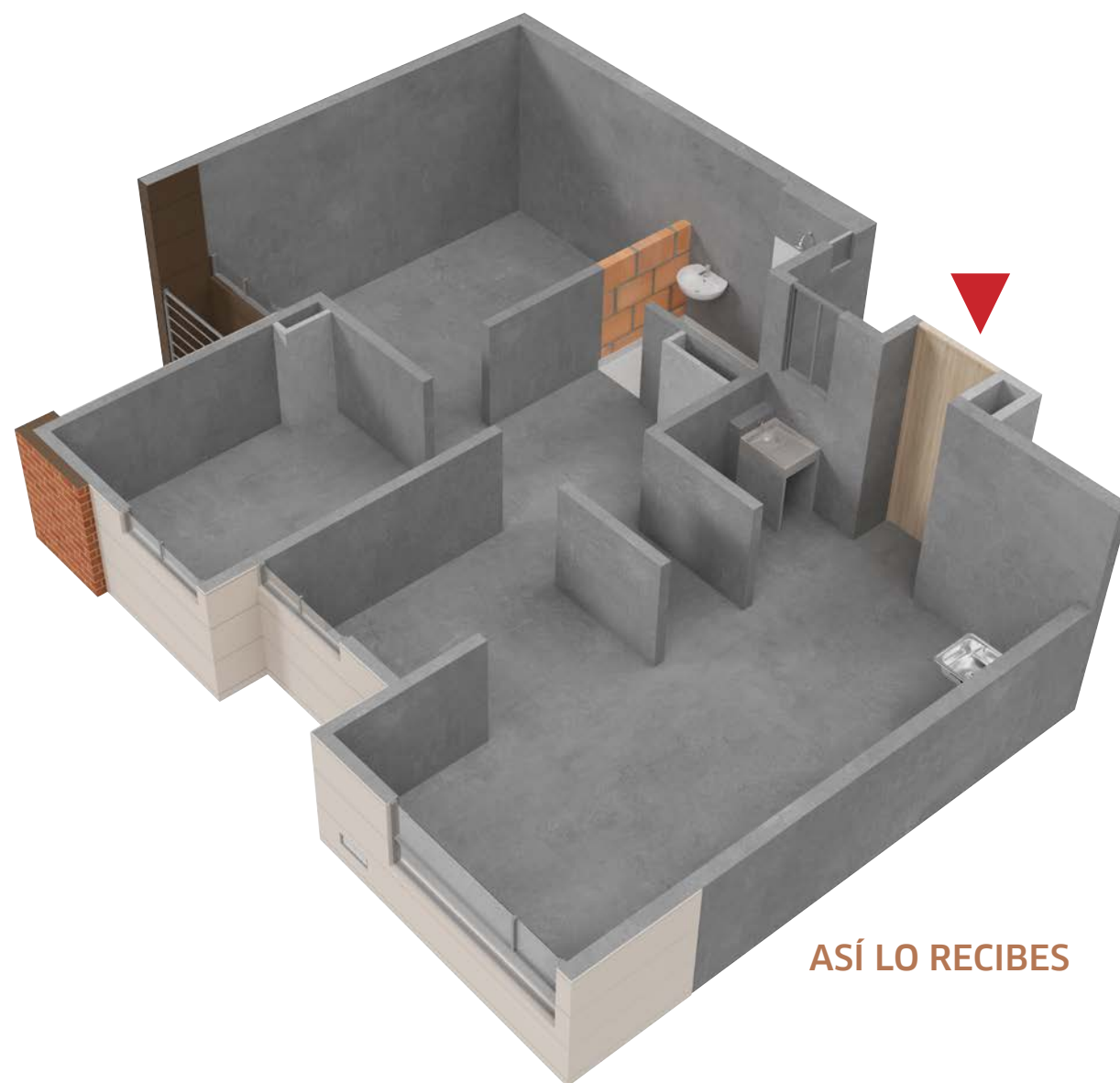

LOS APTOS SE ENTREGAN SIN ACABADOS

El área privada construida podrá modificarse en caso de que sea ordenado por la curaduría o alcaldía en la expedición de las licencias. Área privada construida: corresponde a la extensión superficial cubierta de cada bien privado, que excluye los bienes comunes localizados dentro de sus linderos. Área total construida: corresponde al área total de los bienes de dominio privado incluyendo el área ocupada por algunos bienes comunes que lo circunscriben o se encuentran en su interior tales como ductos, buitroneos de ventilación, muros medianeros, muros de fachada, muros divisorios, columnas y elementos estructurales.

El valor de la cuota de administración corresponde a un estimativo realizado en el año 2025. En consecuencia, para cada uno de los años posteriores dicho valor se ajustará por el aumento que se presente en el Salario Mínimo, en el IPC, los ajustes de costos y gastos proyectados, por decisiones de los órganos de administración o si el número de unidades privadas que integran el proyecto cambia.

# APTO TIPO ESQUINERO MEDIANERO JUNTA

**56m<sup>2</sup>**  
área construida  
**49m<sup>2</sup>**  
área privada

- Zona de labores independiente
- Cocina abierta
- Sala comedor
- Opción futuro baño a construir por el propietario
- 1 baño
- 2 alcobas

EL APARTAMENTO NO  
INCLUYE MOBILIARIO

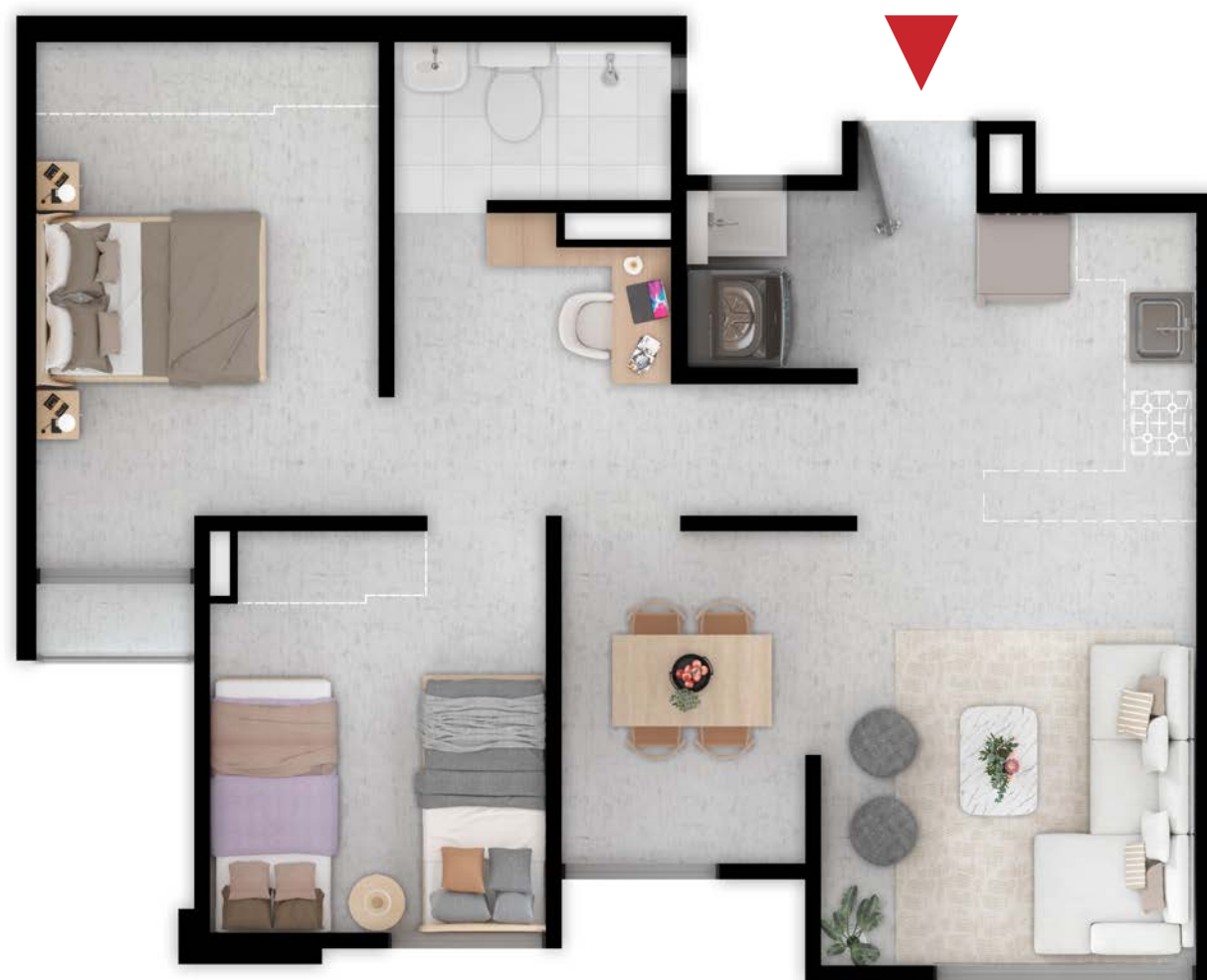

ASÍ LO RECIBES

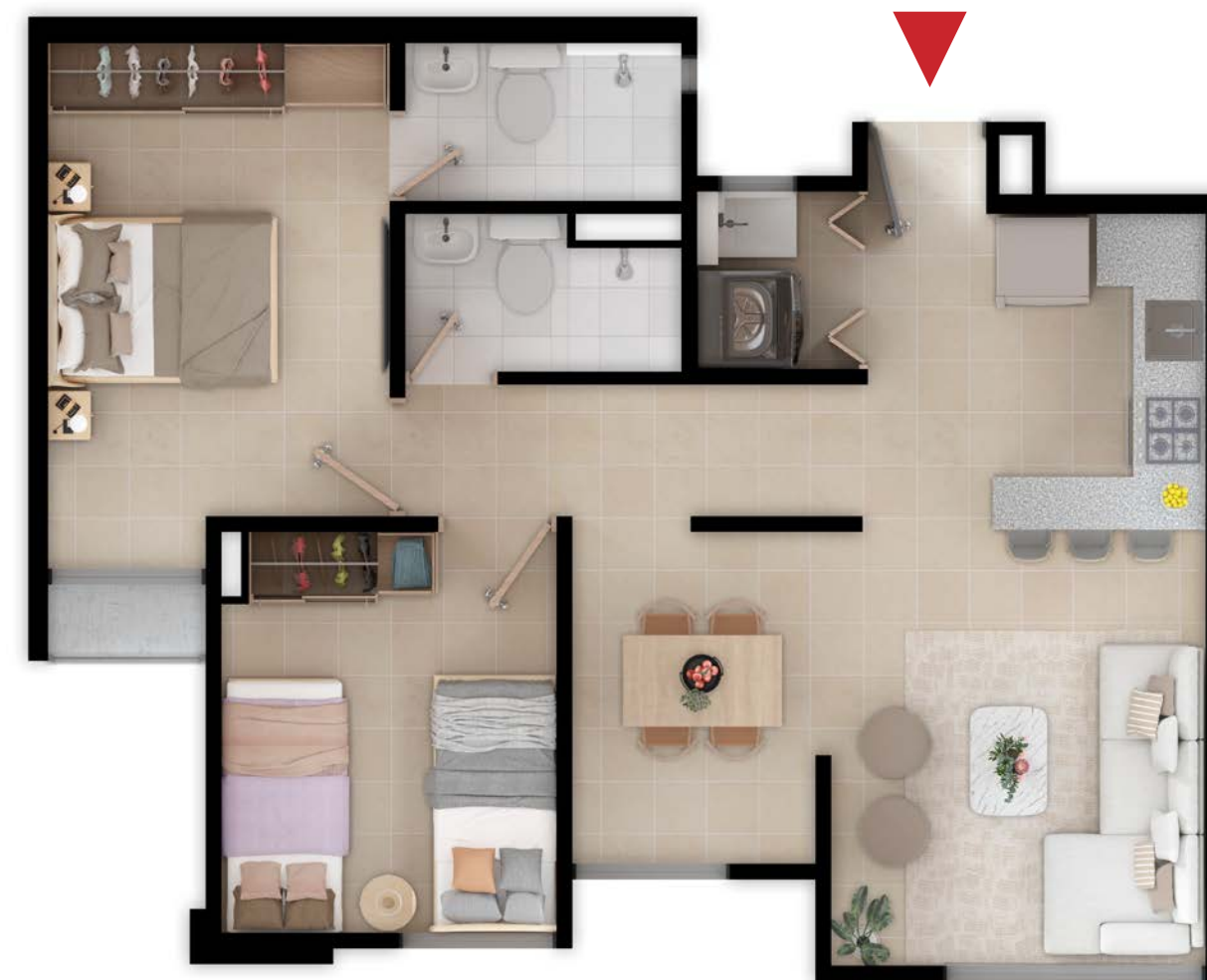

ASÍ LO PUEDES DEJAR

LOS APTOS SE ENTREGAN SIN ACABADOS

El área privada construida podrá modificarse en caso de que sea ordenado por la curaduría o alcaldía en la expedición de las licencias. Área privada construida: corresponde a la extensión superficial cubierta de cada bien privado, que excluye los bienes comunes localizados dentro de sus linderos. Área total construida: corresponde al área total de los bienes de dominio privado incluyendo el área ocupada por algunos bienes comunes que lo circunscriben o se encuentran en su interior tales como ductos, buitroneos de ventilación, muros medianeros, muros de fachada, muros divisorios, columnas y elementos estructurales.

El valor de la cuota de administración corresponde a un estimativo realizado en el año 2025. En consecuencia, para cada uno de los años posteriores dicho valor se ajustará por el aumento que se presente en el Salario Mínimo, en el IPC, los ajustes de costos y gastos proyectados, por decisiones de los órganos de administración o si el número de unidades privadas que integran el proyecto cambia.

# APTO TIPO MEDIANERO

**56m<sup>2</sup>**  
área construida  
**49m<sup>2</sup>**  
área privada

- Zona de labores independiente
- Cocina abierta
- Sala comedor
- 1 baño
- 2 alcobas

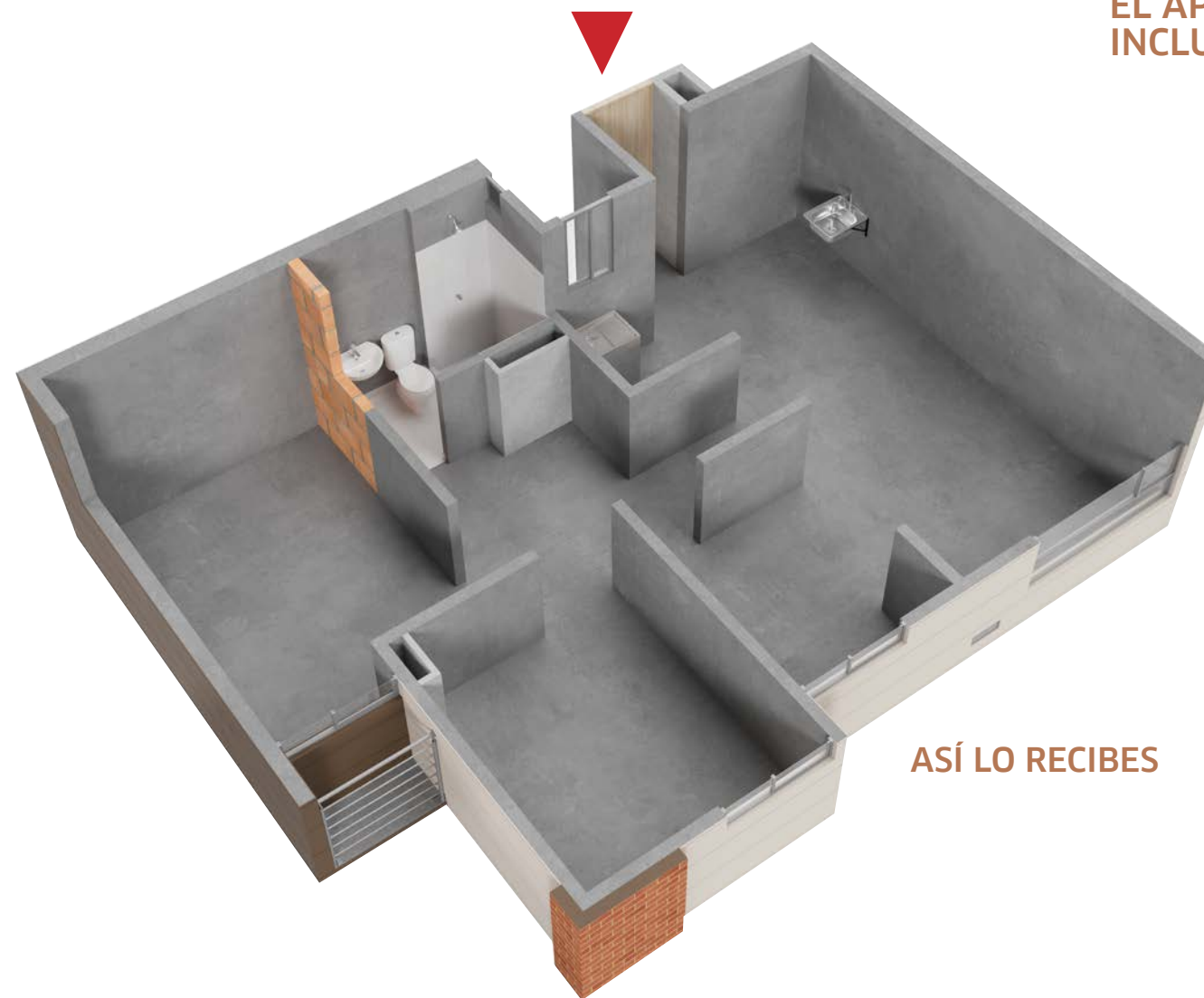

EL APARTAMENTO NO  
INCLUYE MOBILIARIO



## LOS APTOS SE ENTREGAN SIN ACABADOS

El área privada construida podrá modificarse en caso de que sea ordenado por la curaduría o alcaldía en la expedición de las licencias. Área privada construida: corresponde a la extensión superficial cubierta de cada bien privado, que excluye los bienes comunes localizados dentro de sus linderos. Área total construida: corresponde al área total de los bienes de dominio privado incluyendo el área ocupada por algunos bienes comunes que lo circunscriben o se encuentran en su interior tales como ductos, buitroneos de ventilación, muros medianeros, muros de fachada, muros divisorios, columnas y elementos estructurales.

El valor de la cuota de administración corresponde a un estimativo realizado en el año 2025. En consecuencia, para cada uno de los años posteriores dicho valor se ajustará por el aumento que se presente en el Salario Mínimo, en el IPC, los ajustes de costos y gastos proyectados, por decisiones de los órganos de administración o si el número de unidades privadas que integran el proyecto cambia.

# APTO TIPO MEDIANERO

**56m<sup>2</sup>**  
área construida  
**49m<sup>2</sup>**  
área privada

- Zona de labores independiente
- Cocina abierta
- Sala comedor
- Opción futuro baño a construir por el propietario
- 1 baño
- 2 alcobas

EL APARTAMENTO NO  
INCLUYE MOBILIARIO



LOS APTOS SE ENTREGAN SIN ACABADOS

El área privada construida podrá modificarse en caso de que sea ordenado por la curaduría o alcaldía en la expedición de las licencias. Área privada construida: corresponde a la extensión superficial cubierta de cada bien privado, que excluye los bienes comunes localizados dentro de sus linderos. Área total construida: corresponde al área total de los bienes de dominio privado incluyendo el área ocupada por algunos bienes comunes que lo circunscriben o se encuentran en su interior tales como ductos, buitroneos de ventilación, muros medianeros, muros de fachada, muros divisorios, columnas y elementos estructurales.

El valor de la cuota de administración corresponde a un estimativo realizado en el año 2025. En consecuencia, para cada uno de los años posteriores dicho valor se ajustará por el aumento que se presente en el Salario Mínimo, en el IPC, los ajustes de costos y gastos proyectados, por decisiones de los órganos de administración o si el número de unidades privadas que integran el proyecto cambia.

# Zonas comunes

Disfruta de exclusivas zonas comunes en un edificio de 5 pisos para toda la familia.

- Gimnasio.
- Coworking.
- Salas premium.
- Salón social.
- Salón de juegos.
- Salón play.
- Piscina.
- Kiosco.
- Terraza BBQ.
- Cuarto de basuras y subestación.
- Piscina y servicios.
- Tanques y quiosco niños.
- Jardineras y senderos peatonales.

# Lobby



Coworking

Las medidas, áreas, diseños, representaciones gráficas, modelos, materiales y especificaciones que aparecen en las imágenes pueden cambiar debido al proceso de coordinación de todos los estudios técnicos, modificaciones ordenadas o sugeridas por la autoridad competente en el trámite de aprobación de la licencia de construcción, modificaciones o ajustes causados por la modulación de materiales o del proceso técnico - constructivo, escasez de materiales de construcción o situaciones derivadas de la falta de cumplimiento de las Condiciones de Viabilidad del proyecto o de alguna de sus etapas.

# Gimnasio

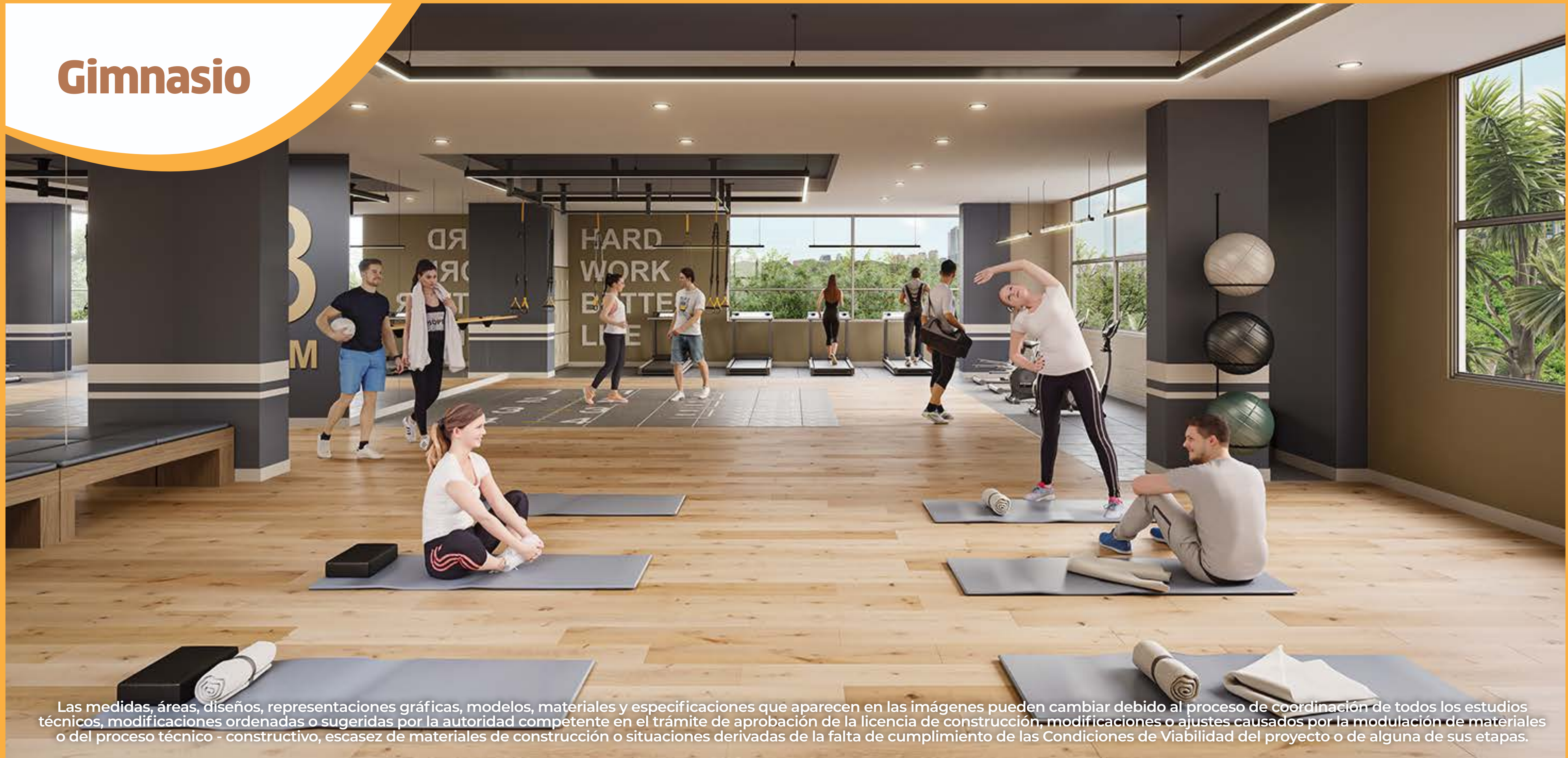

Las medidas, áreas, diseños, representaciones gráficas, modelos, materiales y especificaciones que aparecen en las imágenes pueden cambiar debido al proceso de coordinación de todos los estudios técnicos, modificaciones ordenadas o sugeridas por la autoridad competente en el trámite de aprobación de la licencia de construcción, modificaciones o ajustes causados por la modulación de materiales o del proceso técnico - constructivo, escasez de materiales de construcción o situaciones derivadas de la falta de cumplimiento de las Condiciones de Viabilidad del proyecto o de alguna de sus etapas.

# Gimnasio



Las medidas, áreas, diseños, representaciones gráficas, modelos, materiales y especificaciones que aparecen en las imágenes pueden cambiar debido al proceso de coordinación de todos los estudios técnicos, modificaciones ordenadas o sugeridas por la autoridad competente en el trámite de aprobación de la licencia de construcción, modificaciones o ajustes causados por la modulación de materiales o del proceso técnico - constructivo, escasez de materiales de construcción o situaciones derivadas de la falta de cumplimiento de las Condiciones de Viabilidad del proyecto o de alguna de sus etapas.

# Coworking



Las medidas, áreas, diseños, representaciones gráficas, modelos, materiales y especificaciones que aparecen en las imágenes pueden cambiar debido al proceso de coordinación de todos los estudios técnicos, modificaciones ordenadas o sugeridas por la autoridad competente en el trámite de aprobación de la licencia de construcción, modificaciones o ajustes causados por la modulación de materiales o del proceso técnico - constructivo, escasez de materiales de construcción o situaciones derivadas de la falta de cumplimiento de las Condiciones de Viabilidad del proyecto o de alguna de sus etapas.

# Sala premium



Las medidas, áreas, diseños, representaciones gráficas, modelos, materiales y especificaciones que aparecen en las imágenes pueden cambiar debido al proceso de coordinación de todos los estudios técnicos, modificaciones ordenadas o sugeridas por la autoridad competente en el trámite de aprobación de la licencia de construcción, modificaciones o ajustes causados por la modulación de materiales o del proceso técnico - constructivo, escasez de materiales de construcción o situaciones derivadas de la falta de cumplimiento de las Condiciones de Viabilidad del proyecto o de alguna de sus etapas.

# Salón social



Las medidas, áreas, diseños, representaciones gráficas, modelos, materiales y especificaciones que aparecen en las imágenes pueden cambiar debido al proceso de coordinación de todos los estudios técnicos, modificaciones ordenadas o sugeridas por la autoridad competente en el trámite de aprobación de la licencia de construcción, modificaciones o ajustes causados por la modulación de materiales o del proceso técnico - constructivo, escasez de materiales de construcción o situaciones derivadas de la falta de cumplimiento de las Condiciones de Viabilidad del proyecto o de alguna de sus etapas.

# Piscina

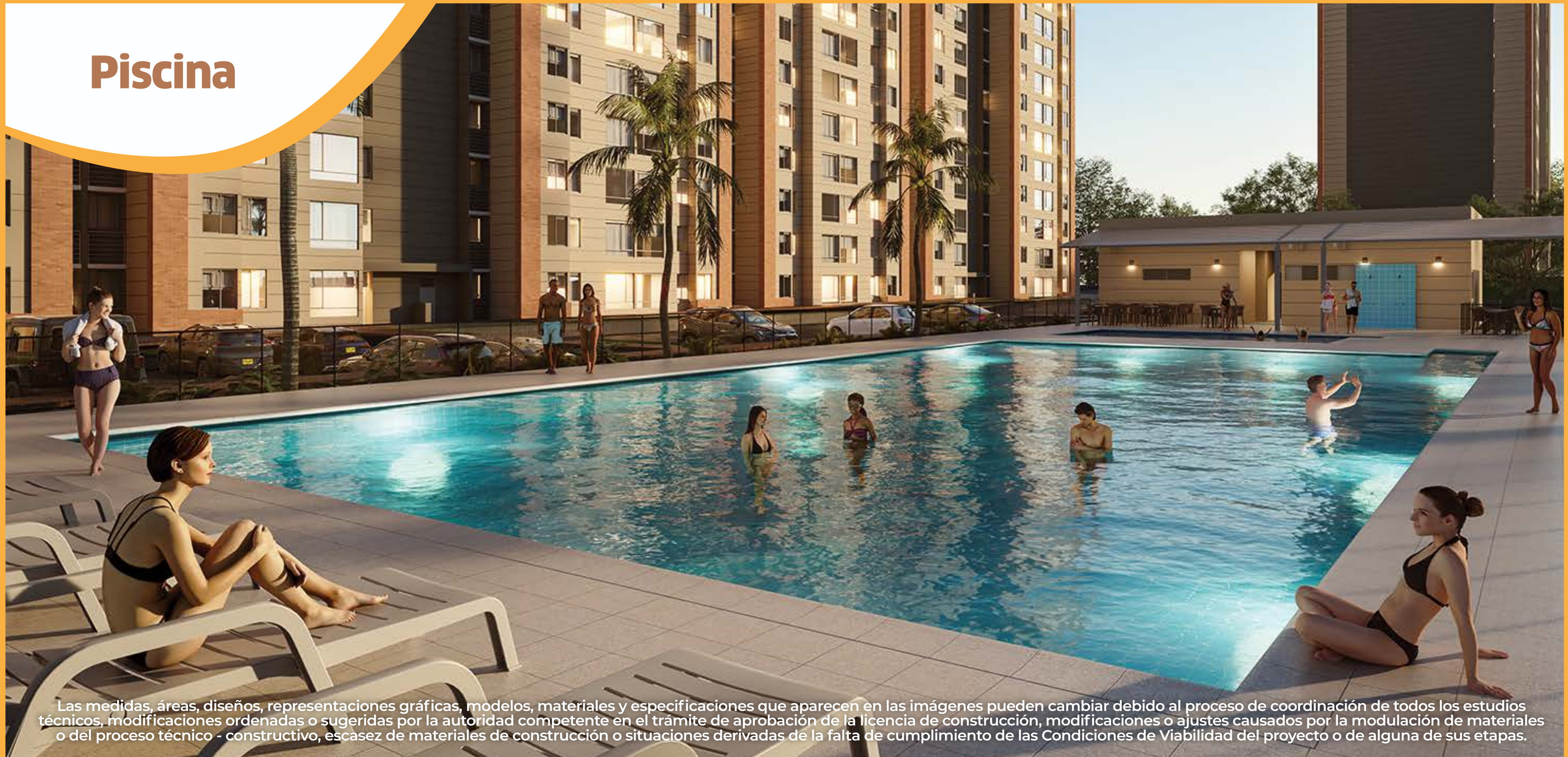

Las medidas, áreas, diseños, representaciones gráficas, modelos, materiales y especificaciones que aparecen en las imágenes pueden cambiar debido al proceso de coordinación de todos los estudios técnicos, modificaciones ordenadas o sugeridas por la autoridad competente en el trámite de aprobación de la licencia de construcción, modificaciones o ajustes causados por la modulación de materiales o del proceso técnico - constructivo, escasez de materiales de construcción o situaciones derivadas de la falta de cumplimiento de las Condiciones de Viabilidad del proyecto o de alguna de sus etapas.

# Kiosko



Las medidas, áreas, diseños, representaciones gráficas, modelos, materiales y especificaciones que aparecen en las imágenes pueden cambiar debido al proceso de coordinación de todos los estudios técnicos, modificaciones ordenadas o sugeridas por la autoridad competente en el trámite de aprobación de la licencia de construcción, modificaciones o ajustes causados por la modulación de materiales o del proceso técnico - constructivo, escasez de materiales de construcción o situaciones derivadas de la falta de cumplimiento de las Condiciones de Viabilidad del proyecto o de alguna de sus etapas.



## **SALA DE VENTAS**

Carrera 65A No. 99C, esquina

 Línea Nacional (+57) 310 315 7550 y 01 8000 18 0899  (+57) 300 850 5000

[www.constructorabolivar.com](http://www.constructorabolivar.com)

    Constructora Bolívar