

Nova



Tramonte



CONSTRUCTORA  
BOLÍVAR

## **PARA MEJORAR TU EXPERIENCIA DURANTE EL PROCESO DE COMPRA, POR FAVOR TEN EN CUENTA LA SIGUIENTE INFORMACIÓN:**

- Es importante que puedas demostrar una buena actividad y vida crediticia, es decir, no estar reportado en centrales de riesgo (Datacrédito, etc.) y estar al día en tus deudas (celular, tarjetas de crédito, etc.).
- Ten en cuenta que si tienes ahorros o cesantías, los puedes utilizar para abonar a la cuota inicial.
- Recuerda que el precio de este inmueble está pactado en un rango de 150 SMMLV, por lo tanto, el precio definitivo del inmueble será el que resulte de aplicar el valor del SMMLV que determine el Gobierno Nacional para el año que se otorgue efectivamente la escritura.

## EL PROYECTO.

- Nova es un proyecto de vivienda VIS.
- El proyecto se desarrolla en una etapa conformada por 5 torres de 12 pisos.
- Cuenta con parqueaderos comunales para residentes y visitantes.
- El estrato socioeconómico estimado es 3.\*
- El valor estimado de la cuota de administración estará en 3.914 por m<sup>2</sup>\*\*

\*El estrato socioeconómico puede presentar variaciones según las entidades competentes.

\*\*El valor de la cuota de administración corresponde a una proyección realizada conforme al promedio por metro cuadrado de área privada. En consecuencia, este valor podrá variar en virtud del aumento que se presente en el Salario Mínimo, en el IPC, los ajustes de costos y gastos proyectados, por decisiones de los órganos de administración o si el número de unidades privadas que integran el proyecto cambia.

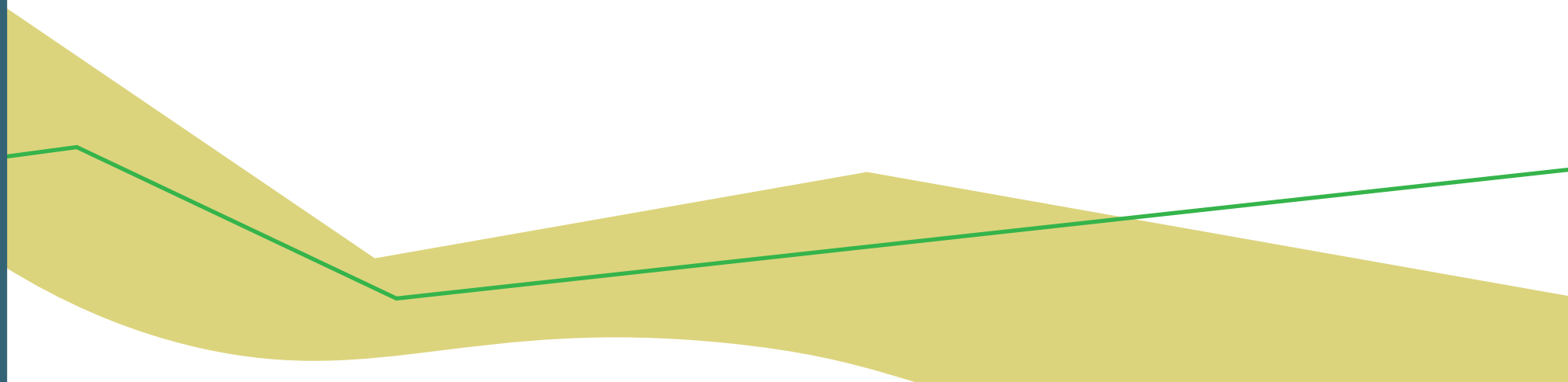



## UBICACIÓN

Nova de Tramonte está ubicado al norte de Bogotá en San José de Bavaria, muy cerca del Centro Comercial Santa Fé y de vías principales como la Av. Boyacá, la Autopista Norte, la Calle 183 y el Portal Norte de Transmilenio.



# PROYECTO

Nova es un proyecto de aptos con 5 torres de 12 pisos con parqueaderos para residentes y visitantes, donde podrás disfrutar en familia de excelentes zonas comunes.

# PLANTA GENERAL



BICICLETEROS

JUEGOS INFANTILES

BIOGYM

TORRE 3

TORRE 2

TORRE 1

TORRE 4

TORRE 5

FUTURO COMERCIO

PORTERIA

Acceso Peatonal

Acceso Vehicular

# APTO TIPO MEDIANERO

**42 m<sup>2</sup>**  
área construida

**37 m<sup>2</sup>**  
área privada

- / Zona de ropas
- / Cocina abierta
- / Sala comedor
- / Baño social
- / 2 alcobas

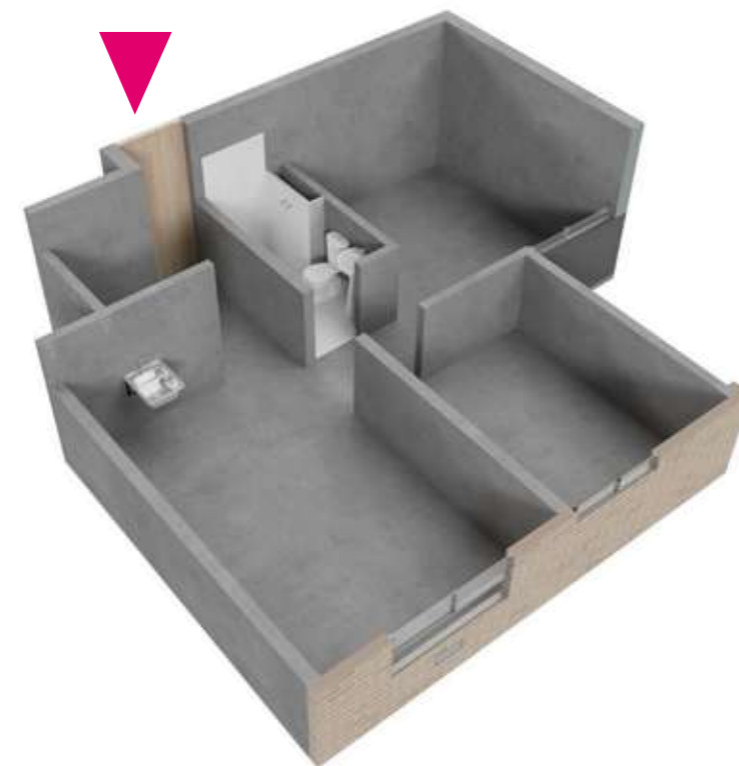

ASÍ LO RECIBES

ASÍ LO PUEDES DEJAR



LOS APARTAMENTOS SE ENTREGAN SIN ACABADOS

El área privada podrá modificarse en caso de que sea ordenado por la curaduría o alcaldía en la expedición de las licencias. Área privada construida: corresponde a la extensión superficial cubierta de cada bien privado, que excluye los bienes comunes localizados dentro de sus linderos. Área total construida: corresponde al área total de los bienes de dominio privado incluyendo el área ocupada por algunos bienes comunes que lo circunscriben o se encuentran en su interior tales como ductos, buitrones de ventilación, muros medianeros, muros de fachada, muros divisorios, columnas y elementos estructurales.

# APTO TIPO ESQUINERO

**42 m<sup>2</sup>**  
área construida

**37 m<sup>2</sup>**  
área privada

- / Zona de ropas
- / Cocina abierta
- / Sala comedor
- / Baño social
- / 2 alcobas

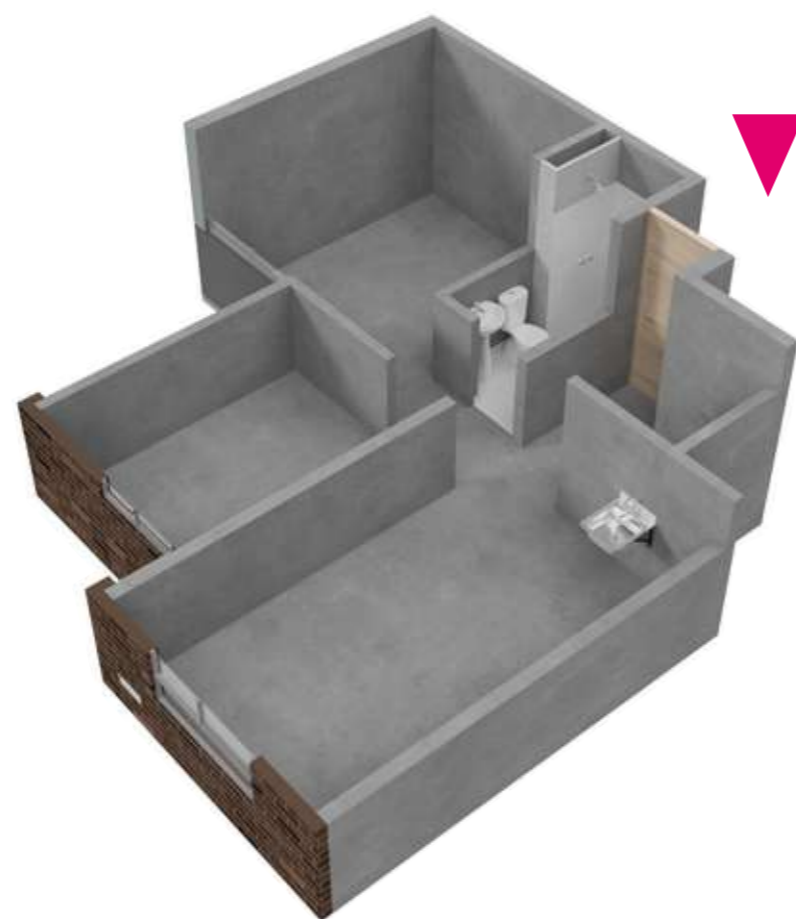

ASÍ LO PUEDES DEJAR



El área privada podrá modificarse en caso de que sea ordenado por la curaduría o alcaldía en la expedición de las licencias. Área privada construida: corresponde a la extensión superficial cubierta de cada bien privado, que excluye los bienes comunes localizados dentro de sus linderos. Área total construida: corresponde al área total de los bienes de dominio privado incluyendo el área ocupada por algunos bienes comunes que lo circunscriben o se encuentran en su interior tales como ductos, buitrones de ventilación, muros medianeros, muros de fachada, muros divisorios, columnas y elementos estructurales.

# ZONAS COMUNES

- / Lobby
  - / Salón social
  - / Salón de juegos
  - / Gimnasio
  - / Coworking
  - / Terraza BBQ
  - / Juegos para niños
  - / Gimnasio biosaludable
  - / Sendero peatonal
- 

# LOBBY



Las medidas, áreas, diseños, representaciones gráficas, modelos, materiales, precios o especificaciones, son imágenes de referencia que no hacen parte de la oferta comercial, por lo tanto, son susceptibles de cambios o modificaciones a discreción de la Constructora. Lo anterior, de acuerdo con el proceso de construcción y el desarrollo arquitectónico establecido.

## SALÓN SOCIAL

Las medidas, áreas, diseños, representaciones gráficas, modelos, materiales, precios o especificaciones, son imágenes de referencia que no hacen parte de la oferta comercial, por lo tanto, son susceptibles de cambios o modificaciones a discreción de la Constructora. Lo anterior, de acuerdo con el proceso de construcción y el desarrollo arquitectónico establecido.

## SALÓN DE JUEGOS

billar pool

Las medidas, áreas, diseños, representaciones gráficas, modelos, materiales, precios o especificaciones, son imágenes de referencia que no hacen parte de la oferta comercial, por lo tanto, son susceptibles de cambios o modificaciones a discreción de la Constructora. Lo anterior, de acuerdo con el proceso de construcción y el desarrollo arquitectónico establecido.

# GIMNASIO

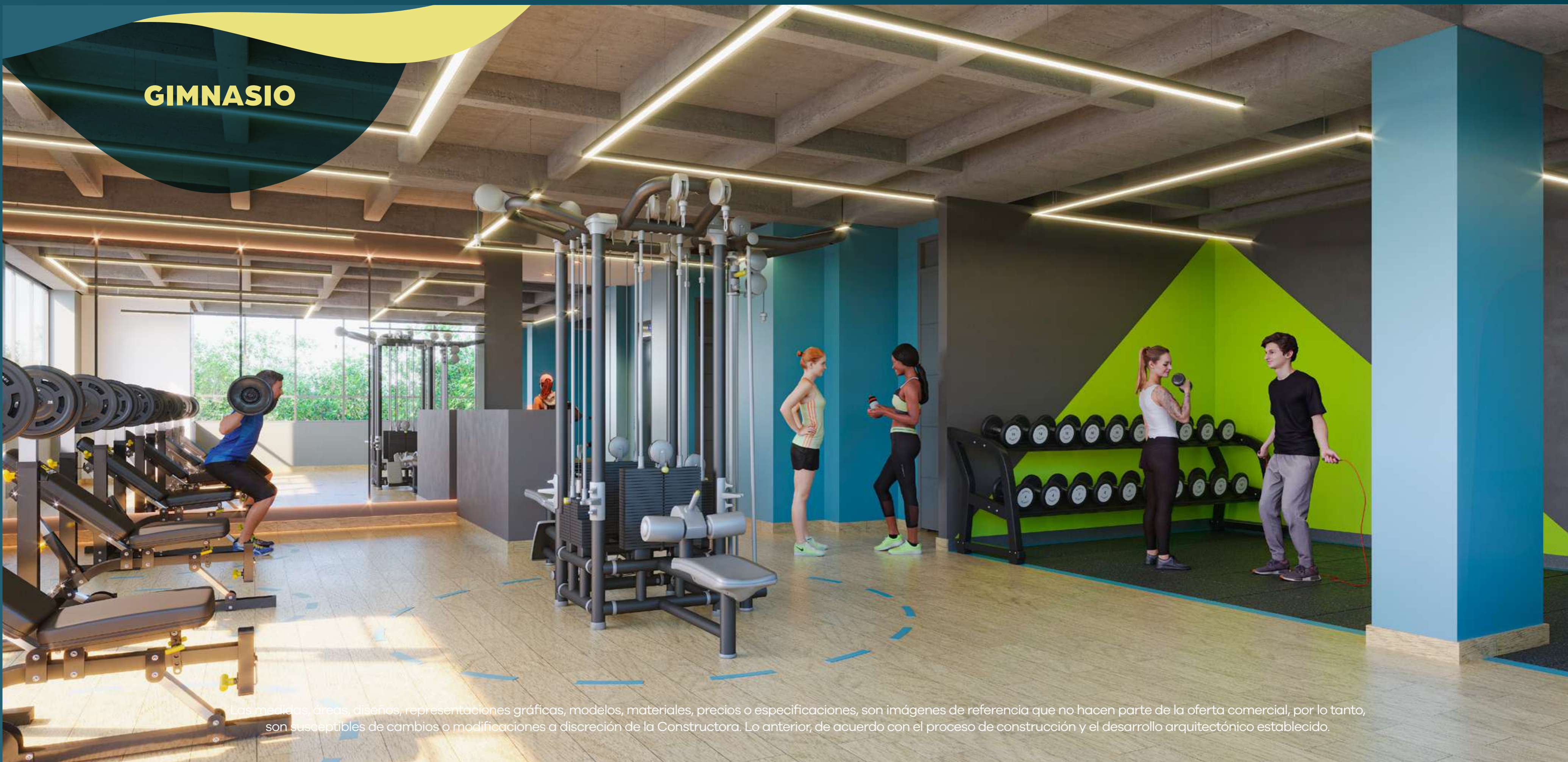

Las medidas, áreas, diseños, representaciones gráficas, modelos, materiales, precios o especificaciones, son imágenes de referencia que no hacen parte de la oferta comercial, por lo tanto, son susceptibles de cambios o modificaciones a discreción de la Constructora. Lo anterior, de acuerdo con el proceso de construcción y el desarrollo arquitectónico establecido.

# GIMNASIO

WORK

HARD

DREAM

BIG

Las medidas, áreas, diseños, representaciones gráficas, modelos, materiales, precios o especificaciones, son imágenes de referencia que no hacen parte de la oferta comercial, por lo tanto, son susceptibles de cambios o modificaciones a discreción de la Constructora. Lo anterior, de acuerdo con el proceso de construcción y el desarrollo arquitectónico establecido.

COWORKING

Education

ideas

designers

manage

develop

modern



Las medidas, áreas, diseños, representaciones gráficas, modelos, materiales, precios o especificaciones, son imágenes de referencia que no hacen parte de la oferta comercial, por lo tanto, son susceptibles de cambios o modificaciones a discreción de la Constructora. Lo anterior, de acuerdo con el proceso de construcción y el desarrollo arquitectónico establecido.

## TERRAZA BBQ

Las medidas, áreas, diseños, representaciones gráficas, modelos, materiales, precios o especificaciones, son imágenes de referencia que no hacen parte de la oferta comercial, por lo tanto, son susceptibles de cambios o modificaciones a discreción de la Constructora. Lo anterior, de acuerdo con el proceso de construcción y el desarrollo arquitectónico establecido.

## JUEGOS PARA NIÑOS

Las medidas, áreas, diseños, representaciones gráficas, modelos, materiales, precios o especificaciones, son imágenes de referencia que no hacen parte de la oferta comercial, por lo tanto, son susceptibles de cambios o modificaciones a discreción de la Constructora. Lo anterior, de acuerdo con el proceso de construcción y el desarrollo arquitectónico establecido.

# GIMNASIO BIOSALUDABLE

Las medidas, áreas, diseños, representaciones gráficas, modelos, materiales, precios o especificaciones, son imágenes de referencia que no hacen parte de la oferta comercial, por lo tanto, son susceptibles de cambios o modificaciones a discreción de la Constructora. Lo anterior, de acuerdo con el proceso de construcción y el desarrollo arquitectónico establecido.



SALA DE VENTAS  
Cra. 57A No. 185 – 01

 Línea Nacional (+57) 310 315 7550 y 01 8000 18 0899  (+57) 300 850 5000

[www.constructorabolivar.com](http://www.constructorabolivar.com)     Constructora Bolívar